

STRADA PROVINCIALE SP3-EXSS3

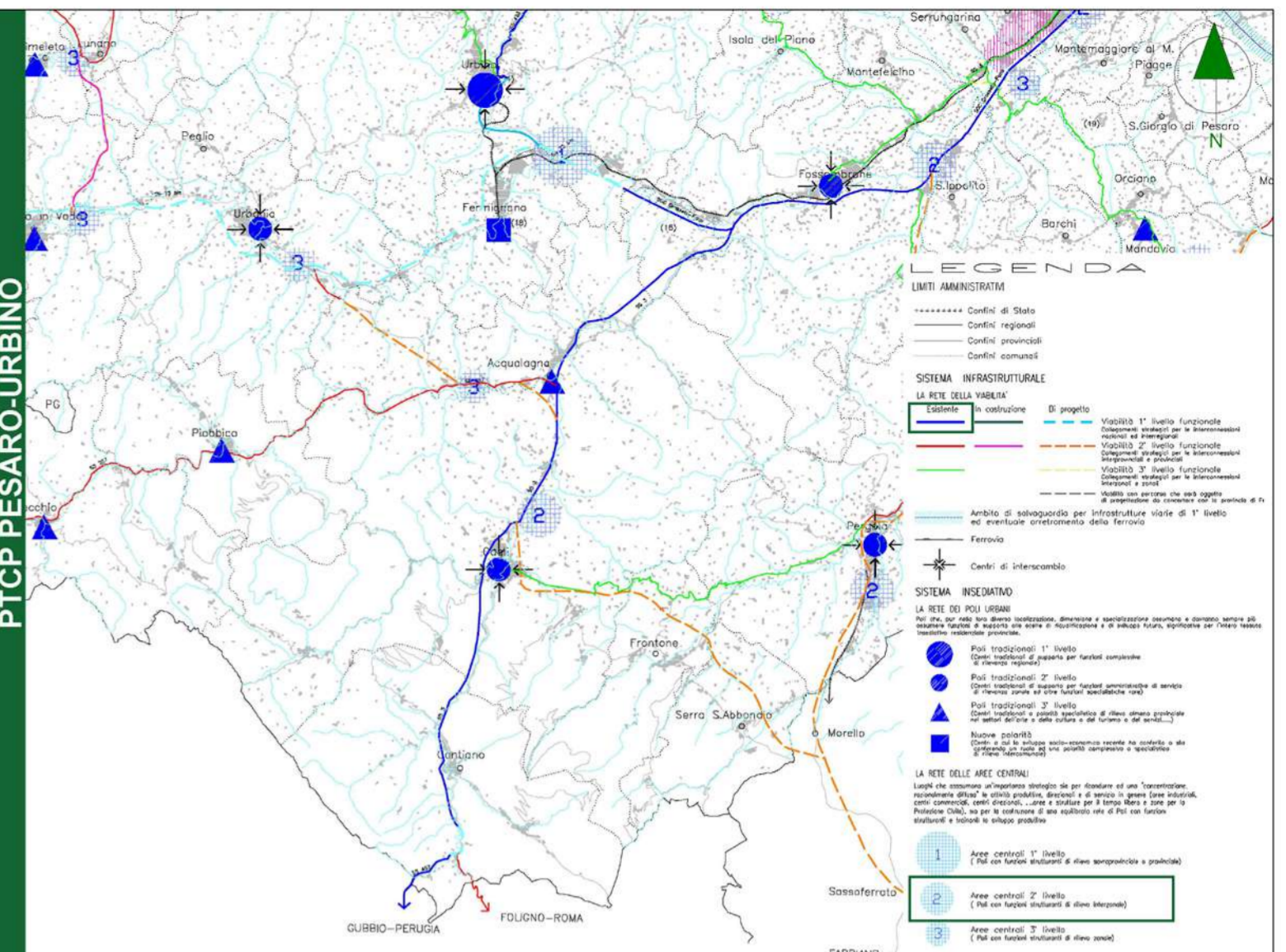

INQUADRAMENTO VIABILITA' AREA DI INTERVENTO

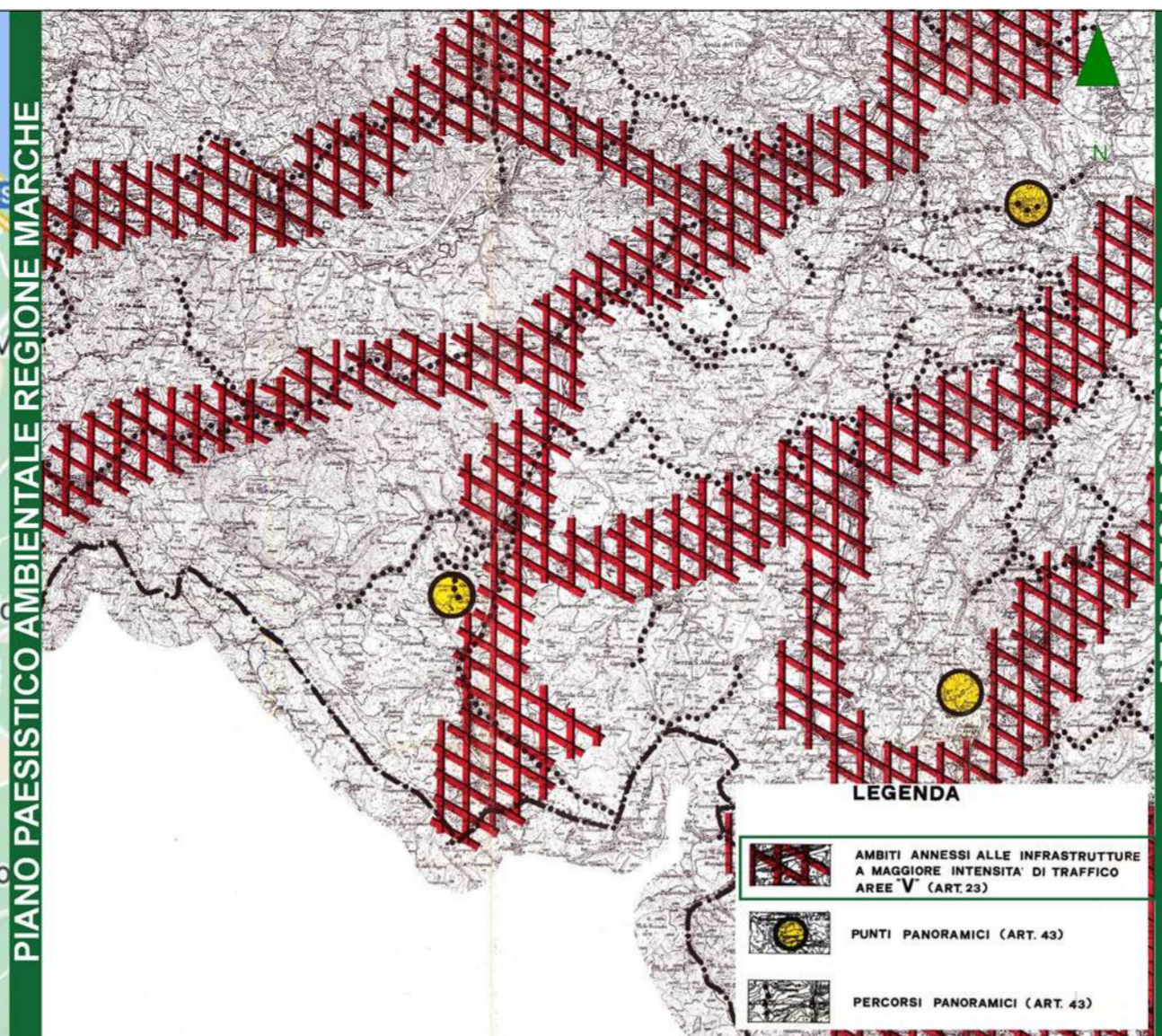
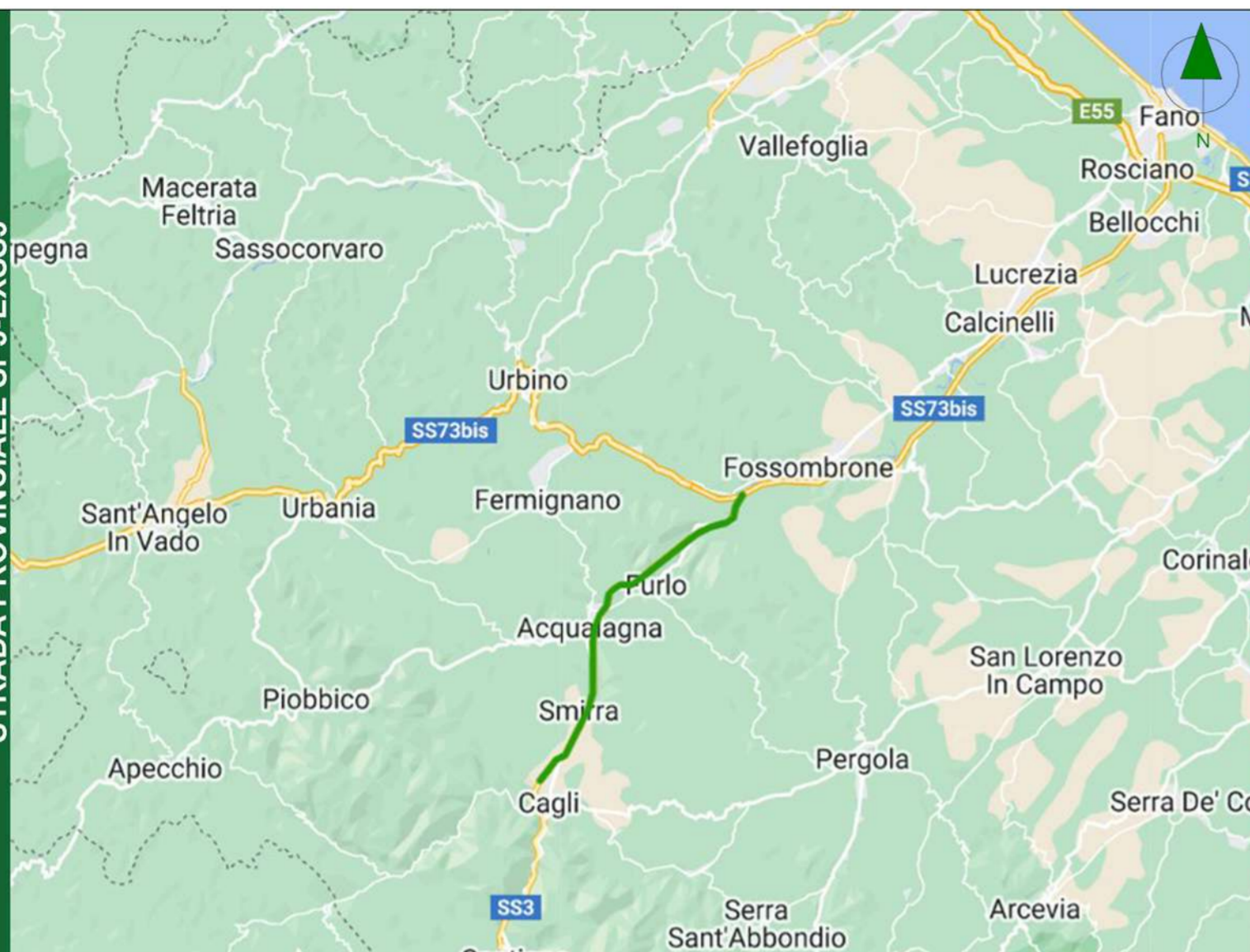
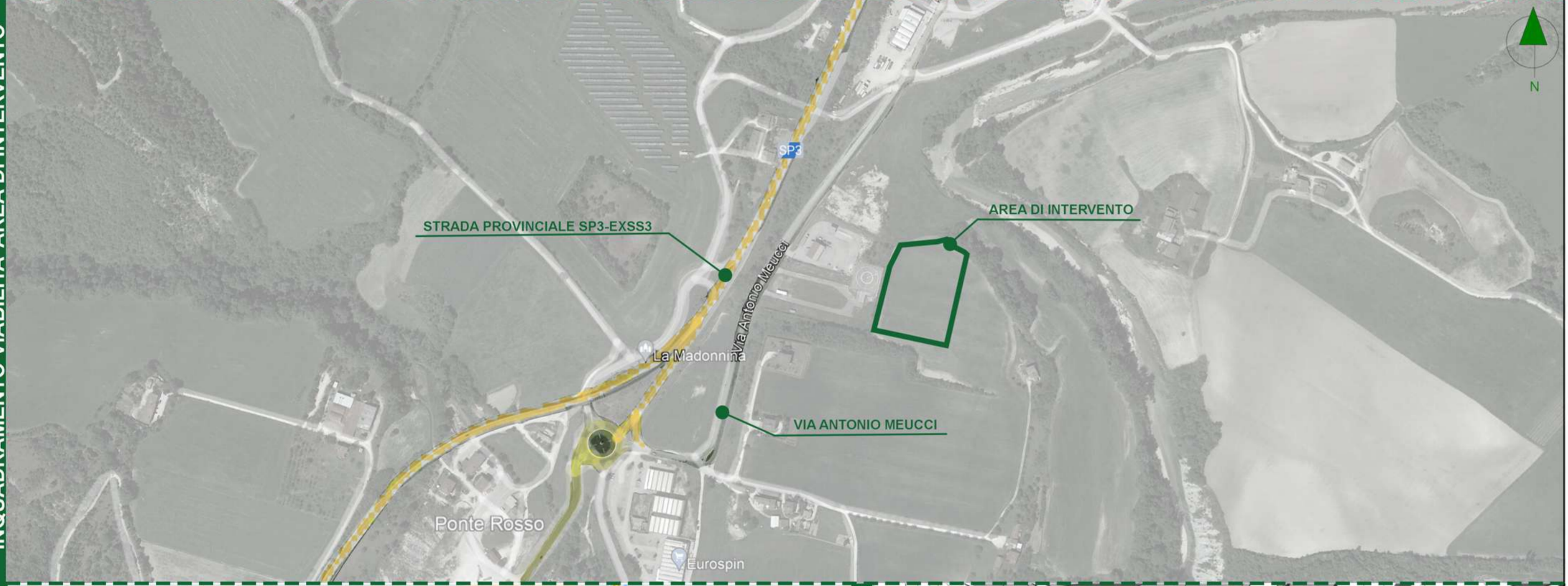

REGIONE MARCHE

PROGETTAZIONE DI FATTIBILITA' TECNICA ED ECONOMICA DELL'INTERVENTO DI "REALIZZAZIONE DELLA NUOVA STRUTTURA SANITARIA DA ADIBIRE A CASA DELLA COMUNITA' E OSPEDALE DI COMUNITA' DI CAGLI (PU)"

CIG: 93927262B3 - CUP: B65F22000410006, B65F22000420006

Finanziato dall'Unione europea NextGenerationEU

VIA ANTONIO MEUCCI

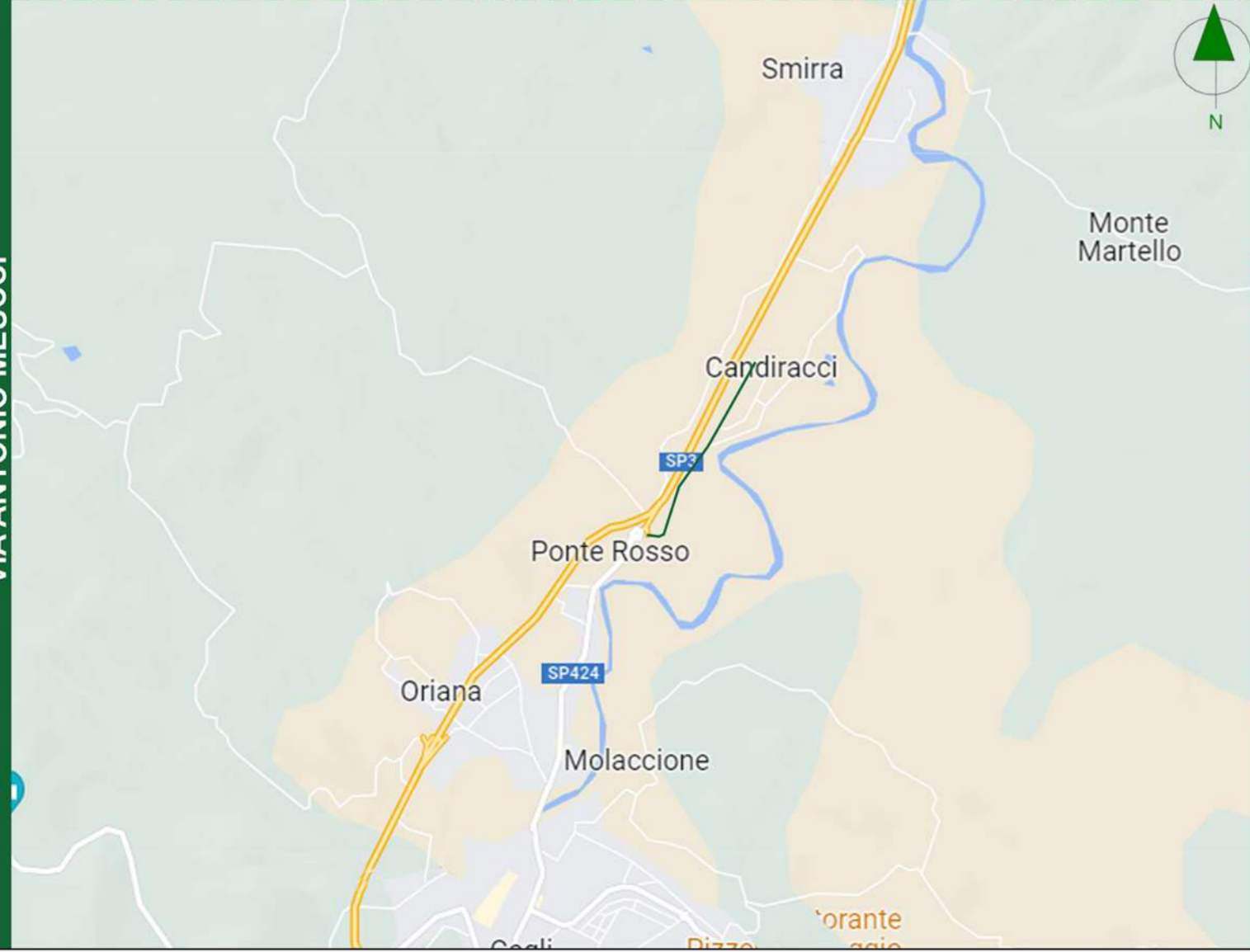

Raggruppamento Temporaneo Professionisti			Regione Marche
Arch. ELIO FLORIO	Ing. Arch. FABIO FLORIO	Arch. MARIKA BUONO	II RUP Ing. LUCA GUSELLA
Ing. GIUSEPPE PERILLO			MANDANTE
Ing. GIAMPIETRO MASSARELLI			
Via Francesco Petrarca, 119 - 80122 Napoli (NA) tel/fax: 0815519295 - e-mail: info@studiorlorio.it			
			Via Cavour, 4 - 70027 Palo del Colle (BA) tel/fax: 0808594347 - e-mail: info@studioperillo.eu
MANDATARIA			

Oggetto:		
STUDIO DELLA VIABILITA'		
Scala:	Data di emissione:	Tav:
1:10000/1:5000	09/03/2023	VAR.04
Revisione n°:	Data:	Descrizione revisione:
-	-	-