

Agenzia delle Entrate
CATASTO FABBRICATI
Ufficio Provinciale di
Pesaro

Scheda n. 1 Scala 1:200

Dichiarazione protocollo n PS0039082 del 14/06/2017	
Planimetria di u.i.u. in Comune di Cagli	
Via Dell' Ospedale civ. 11	
Identificativi Catastali:	Compilata da:
Sezione:	:
Foglio: 218	:
Particella: 307	Prov. Pesaro
Subalterno: 15	N. 1735

PIANO 1 SOTTOSTRADA

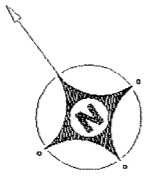
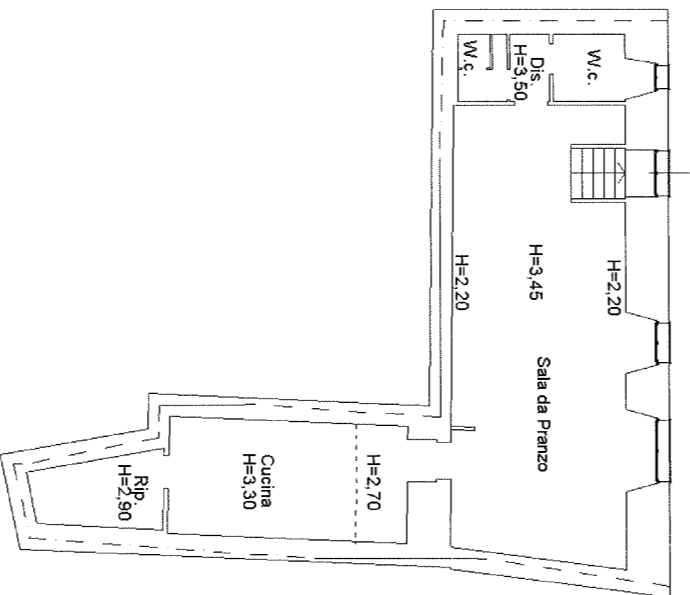

**Agenzia del Territorio
CATASTO FABBRICATI
Ufficio Provinciale di
Pesaro**

Dichiarazione protocollo n PS0095471 del 25/05/2009
Planimetria di u.i.u. in Comune di Cagli
Via Dell' Ospedale

civ. 13

Identificativi Catastali:

Sezione:
Foglio: 218
Particella: 307
Subalterno: 14

Compilata da:

Prov. Pesaro

N. 1469

Scheda n. 1 Scala 1:200

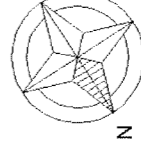
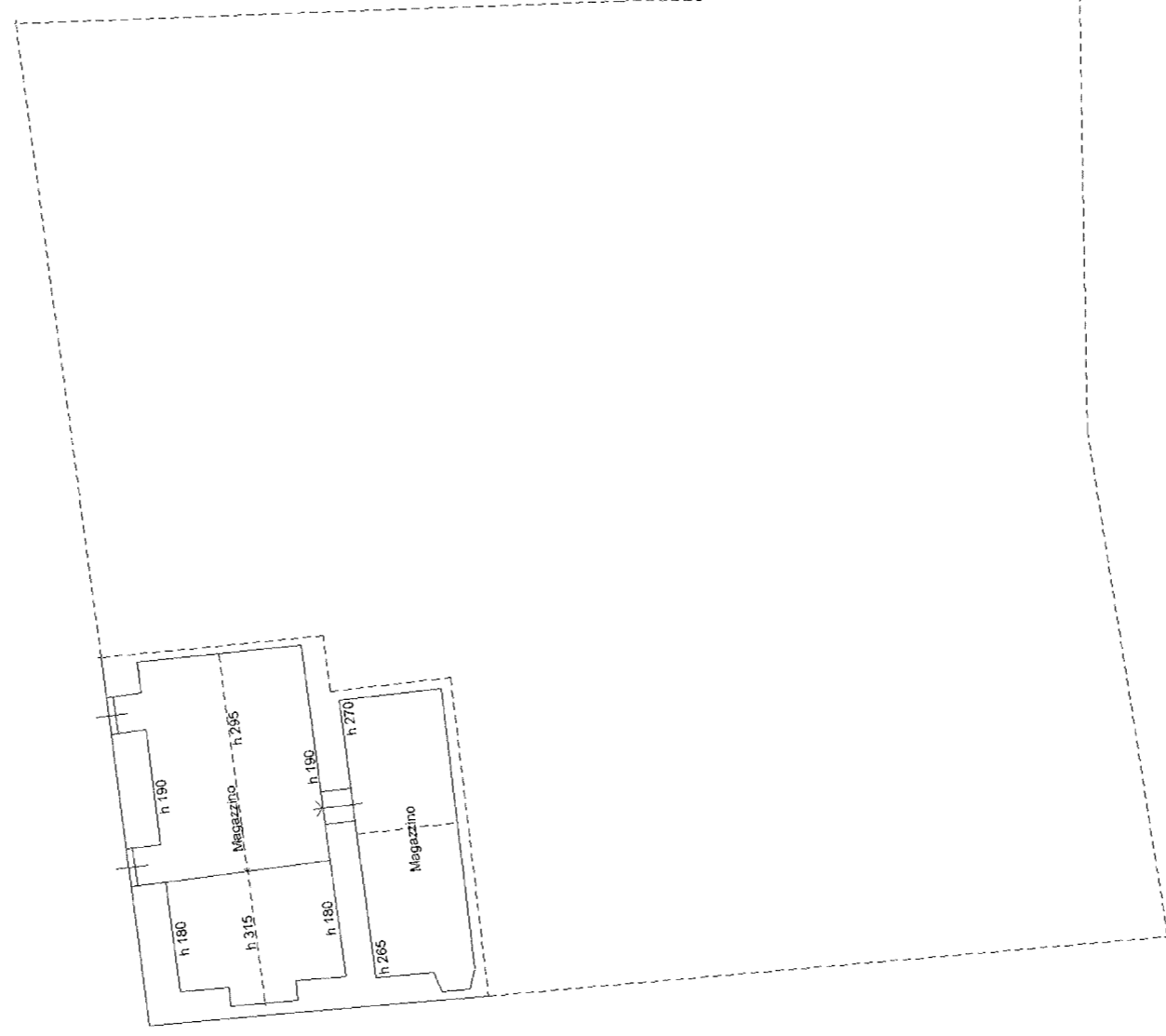

PIANO PRIMO SOTTOSTRADA

ORIENTAMENTO

10 metri