



Attuazione della DGR n.942 del 17/06/2024

PIANO COMUNALE DI PROTEZIONE CIVILE

Carta aree ammassamento-ricovero

Tav.3 scala 1 : 10.000

Regione Marche
Provincia Pesaro-Urbino
Comune di Cagli

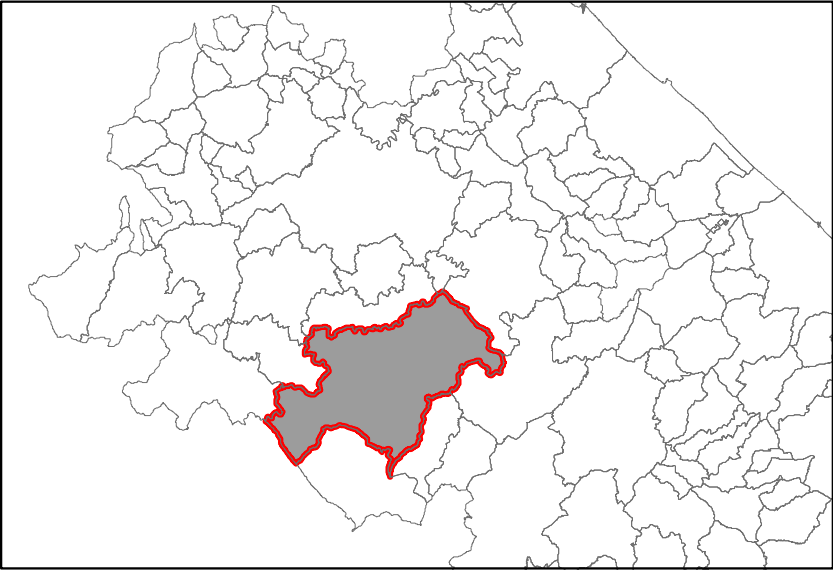

<p>Regione</p>	<p>Soggetto realizzatore:</p> <p>Geol. Francesco Tassi</p>	<p>Data:</p> <p>Aggiornamento a seguito di integrazioni Giugno 2025</p>
----------------	--	---

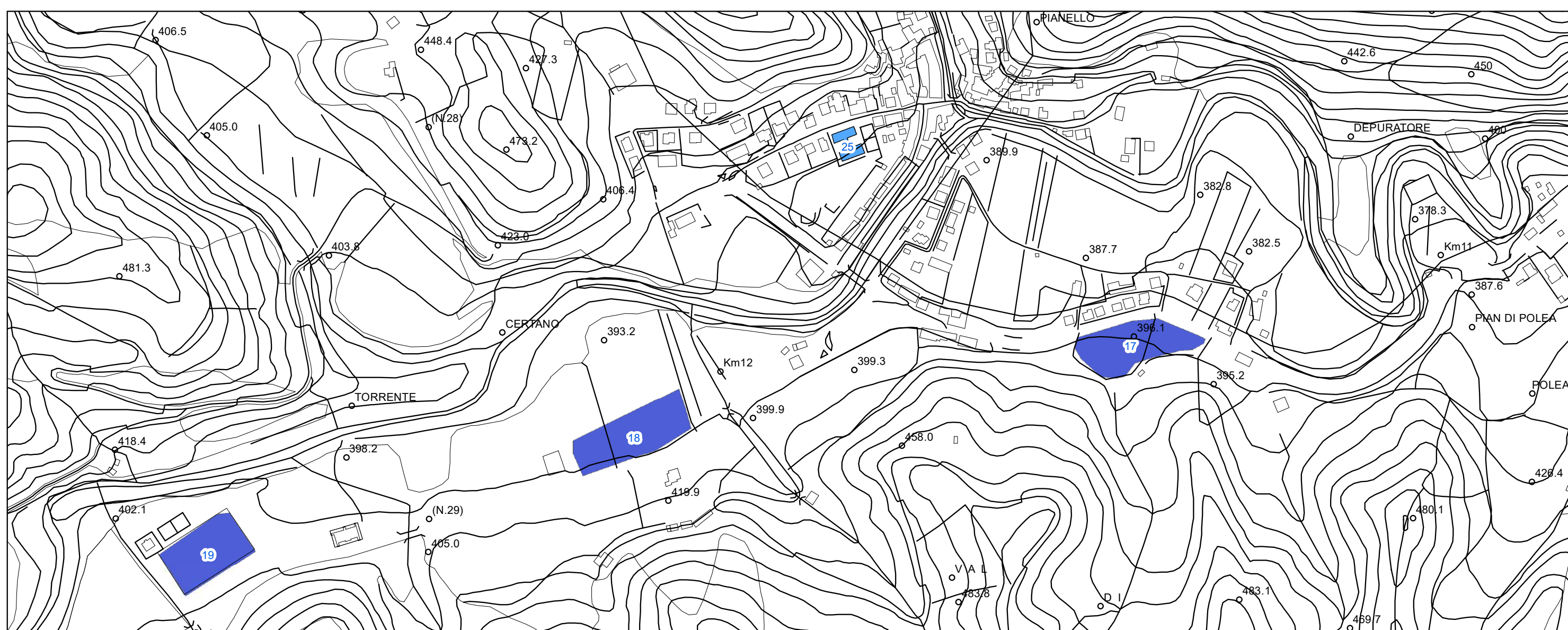
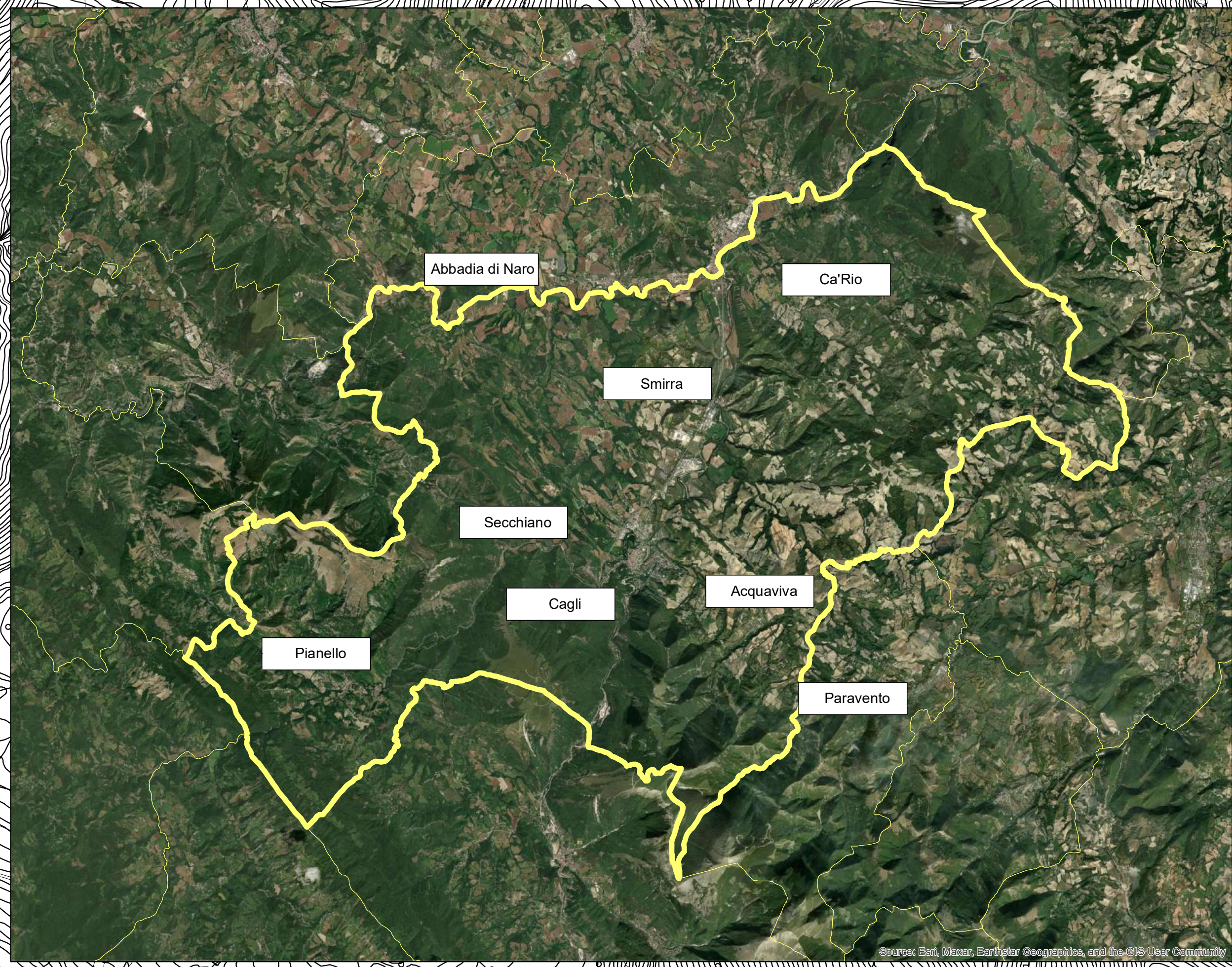
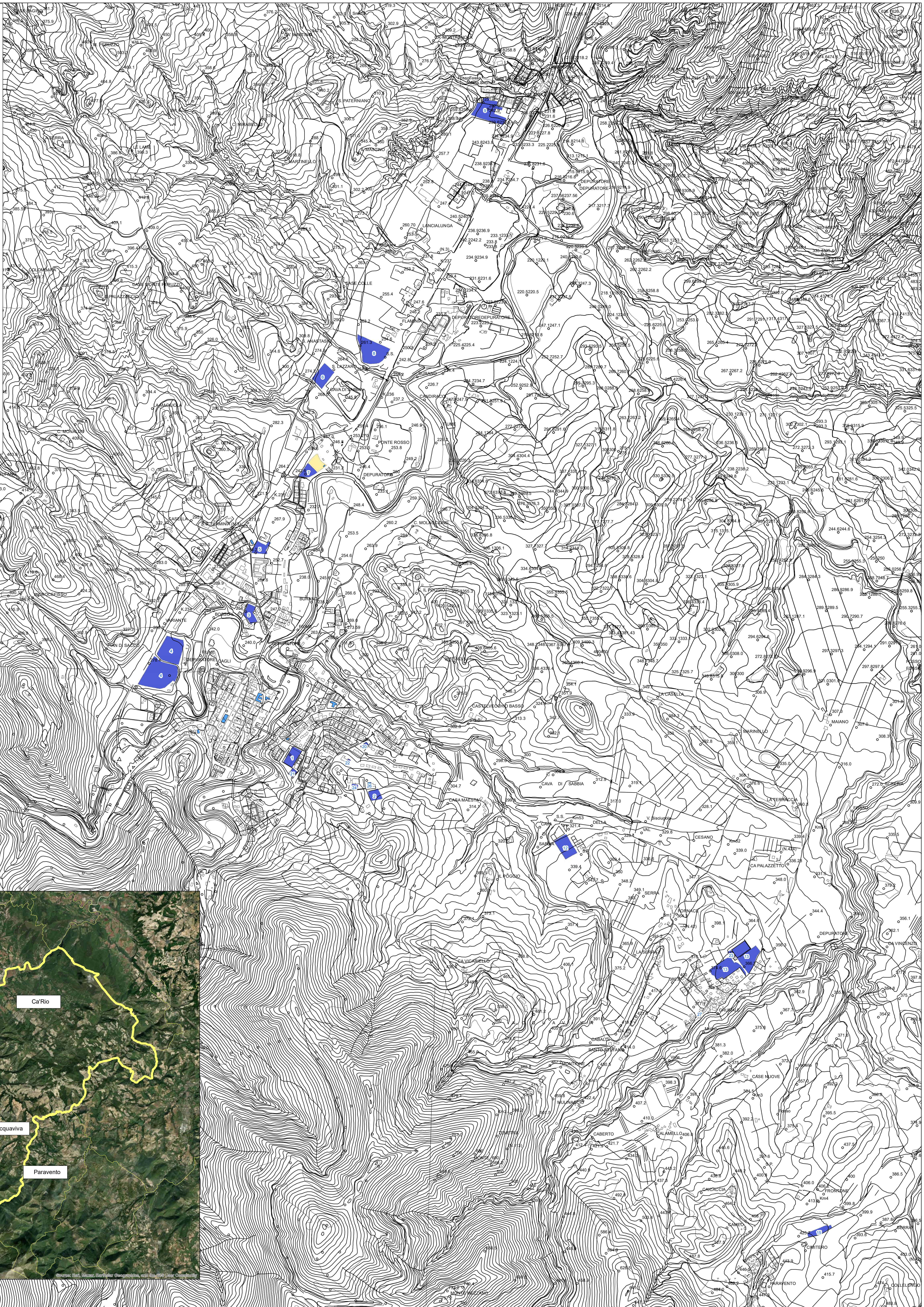

PIANELLO

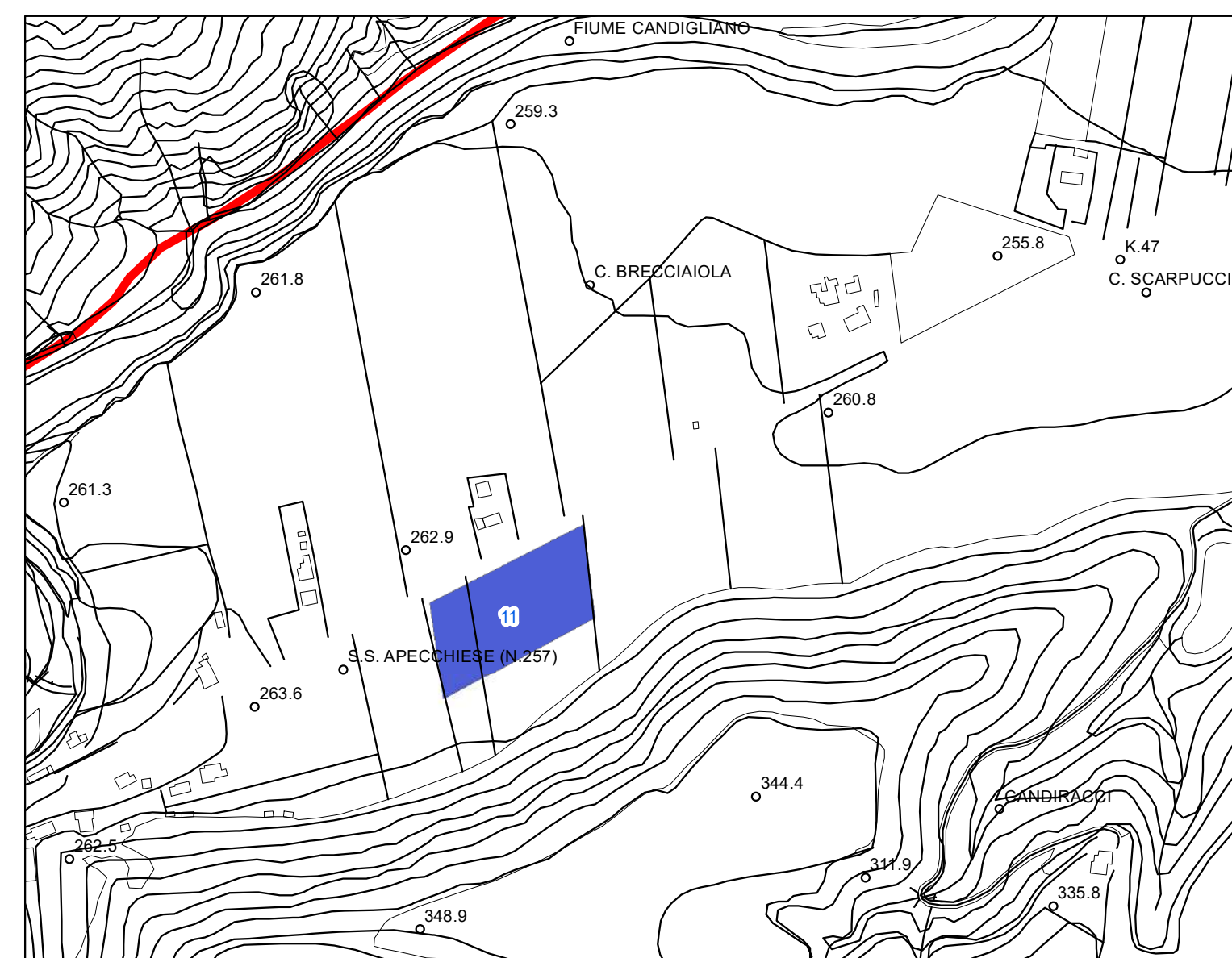

ABBADIA DI NARO

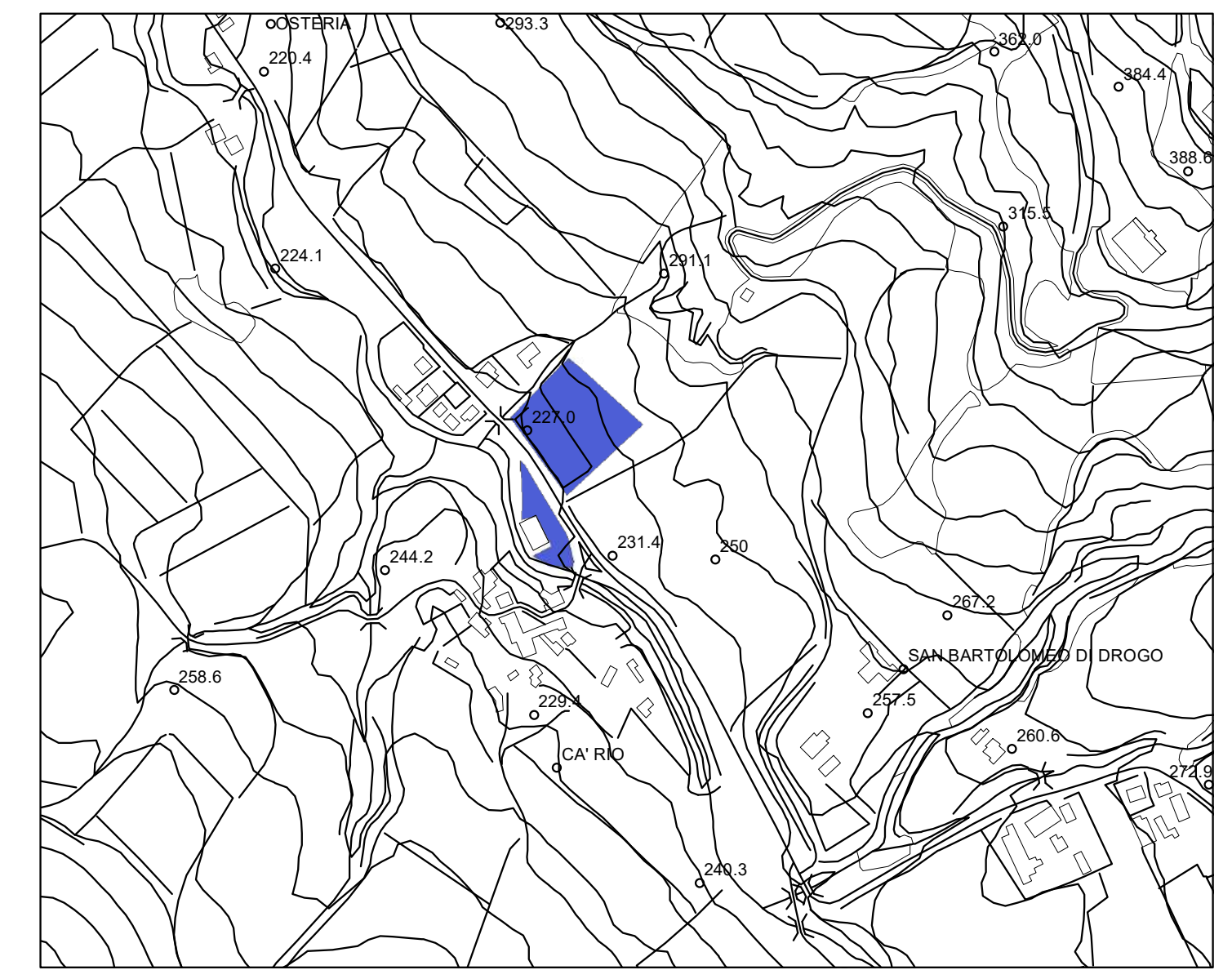

CA RIO

Legenda

Aree Ricovero-Ammassamento

TIPO

- Edifici strategici
- Ammassamento_AE
- Ricovero_AE

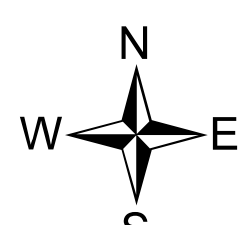

NUM AREA	AREA	SUPERFICIE m2
1	STADIO COMUNALE MAZZOLENI	5542
2	TERRENO AGRICOLO AREA EX FORESTALI	5009
3	AREA VIA FONTETTA- VIA DEL TREBBI	6829
4	AREA VIA CIVITA	56975
5	AREA GIUMTERO COMUNALE	6572
6	TERRENO AGRICOLO AREA MONTE PERLUZZO	12174
7	PONTE ROSSO	6064
8	TERRENO AGRICOLO VIA RAMINIA NORD	24176
9	SMIRRA	42535
10	CAR RIO	7410
11	ABBADIA DI NARO	18357
12	TERRENO AGRICOLO ACQUAVIVA	24459
13	CAMPO SPORTIVO ACQUAVIVA	20387
14	NUOVA AREA CAMPO SPORTIVO ACQUAVIVA	16957
15	PARAVENTO	5442
16	SECCHIANO	12330
17	TERRENO AGRICOLO PIANELLO	6959
18	TERRENO AGRICOLO PIANELLO	7768
19	CAMPO SPORTIVO PIANELLO	6466

NUM AREA	AREA	SUPERFICIE m2
20	BOCCIODROMO	1218
21	PALESTRA COMUNALE PANICHI PIERETTI	1784
22	PALESTRA SCUOLA PRIMARIA	626
23	NUOVA PALESTRA ACQUAVIVA	1348
24	NUOVA PALESTRA RAGIONIERA	1258
25	SCUOLA PIANELLO	735
26	EX FORESTALI	677
27	ASLO ACQUAVIVA	400